

CENTRO DE ENSINO

Acólher

LISTA DE

MATERIAL
ESCOLAR

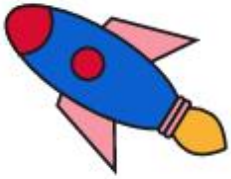

MATERNAL BABY
2023



MATERNAL



Matrícula:

R\$ 549,00

CENTRO DE ENSINO
Ac  **lher**



Agenda:

R\$ 50,90



Uniformes

- Uso obrigatório da Educação Infantil ao Ensino Médio.
- Ensino Fundamental II (6º ao 9º ano) ao Ensino Médio: Camiseta oficial da escola (manga curta) e calça personalizados da escola.
- Para as aulas de Educação Física é obrigatório estar uniformizado e usar um calçado adequado (tênis).
- É PROIBIDO o uso de celular, bonés, toucas, chapéus, chinelos, calças coloridas, rasgadas e com comprimento acima do tornozelo.

IMPORTANTE: O uso da agenda escolar, o uniforme e a squeeze
É OBRIGATÓRIO da Educação Infantil ao Ensino médio.

INÍCIO DAS AULAS

16 de janeiro - Educação Infantil e 1º Ano Ens. Fund. I

17 de janeiro – 2º Ano ao 5º Ano Ens. Fund.I

LISTA DE MATERIAL ESCOLAR MATERNAL BABY

Esses materiais deverão ser etiquetados com o nome da criança.

Materiais de Higiene: 1 bolsa para higiene pessoal contendo: creme e escova dental; toalha de mão com o nome bordado; (colocar nome)

01 caixa plástica organizadora 10 lt; CONTENDO: 01 toalha de banho com o nome bordado da criança, um conjunto de roupa e uma (FRALDA/CALCINHA ou CUECA)

02 pcts de lenços Umedecidos da Marca PAMPERS, MAMYPOKO, JOHNSONS ou MÔNICA).

01 SQUEEZE (garrafinha para água)

05 pastas polionda fina (cor branca)

01 avental plástico para artes com o nome do aluno

01 bandeja plástica para lanche (colocar nome)

01 foto 15x10

01 jogo pedagógico

Jogo pedagógico COLAR ETIQUETA NO ATO DA MATRÍCULA

Atenção! Favor não colocar nome nesses materiais.

Coloque estes em uma sacola e escreva o nome somente na sacola

01 resmas de chamex A4-500 folhas(Report ou Copimax)

02 pcts de Papel Sulfite Chamequinho AMARELO A4 100 Fls

02 folhas de EVA (com glitter)

01 folha de EVA(atoalhado)

01 papel fotográfico Master Print

01 pacote palitos de picolé coloridos

02 caixas de GIZÃO de cera Eco Giz Coloridos (Faber Castell)

02 colas Tenaz 90g

08 caixas de massa de modelar Acrilex-soft

02 caixas de tinta guache (06 unidades cada)

04 sabonetes líquidos BABY (material individual)

01 pacote de papel Diplomata Opaline

01 cola brascoplast

01 metro de plástico contact transparente

02 pacote de balões São Roque Imperial nº 7(amarelo)

02 pacotes de prendedor de plásticos

01 metro de tecido tricoline (liso ou estampado)

01 metro de feltro cor variada

02 pacote de copos descartável (material individual)

02 pacotes toalha descartável (material individual)

01 pacote de penas coloridas

01 caixa de algodão

01 pacote de papel criativo dupla face.

01 álcool em gel 70% higienizador de mãos (material individual)

01 caixa de curativo BAND AID.

ENTREGA DE MATERIAIS

**12 de janeiro –
Das 13 h 30 min às 17 horas**

Os pais são responsáveis pelo acompanhamento e manutenção do material pessoal para as atividades diárias do aluno. Caso haja necessidade, outros tipos de materiais serão solicitados durante o ano.

LIVROS LITERÁRIOS (obs: os livros literários deverão ser adquiridos na papelaria de sua preferência)

03 livros literários de acordo com a idade da criança, sendo das editoras: FTD, Positivo e Moderna.